



**UA-I Plan Especial PU-EG1 "EL CAMPILLO"  
EL ESPARRAGAL. MURCIA**

**PLANOS DE INFORMACIÓN:**

- I01.- SITUACIÓN. Escala 1/5000
- I01.1.- EMPLAZAMIENTO Y DELIMITACIÓN DEL SECTOR SOBRE P.G.O.U. DE MURCIA. Escala 1/2000
- I02.- DELIMITACION DEL AMBITO DE ACTUACION. Escala 1/1000
- I03.- PARCELARIO CATASTRAL. Escala 1/1000
- I04.- LEVANTAMIENTO TOPOGRÁFICO - PARCELARIO INICIAL. Escala 1/1000

**PLANOS DE ORDENACION:**

- O1.- ZONIFICACION Y ORDENACION VIGENTES. Escala 1/1000

**PLANOS DE PARCELACION RESULTANTE**

- P1.- PROPUESTA DE ADJUDICACIONES. Escala 1/1000
  - P.1.1.- REPLANTEO DE ADJUDICACIONES. Escala 1/500. Hojas 1,2 y 3
  - P.1.2.- REPLANTEO DE LA ORDENACION. Escala 1/500. Hojas 1,2 y 3
- P2.- SUPERPOSICION. PARCELARIO INICIAL-PARCELARIO RESULTADO. Escala 1/1000
  - P.2.1.- SUPERPOSICION CATASTRAL Y ADJUDICACIONES. Escala 1/1000
- P03.- CESIONES A LA ADMINISTRACION. Escala 1/1000

**LEYENDA**

- LIMITE PLAN ESPECIAL
- LIMITE U.A. I SECTOR PU-Eg1

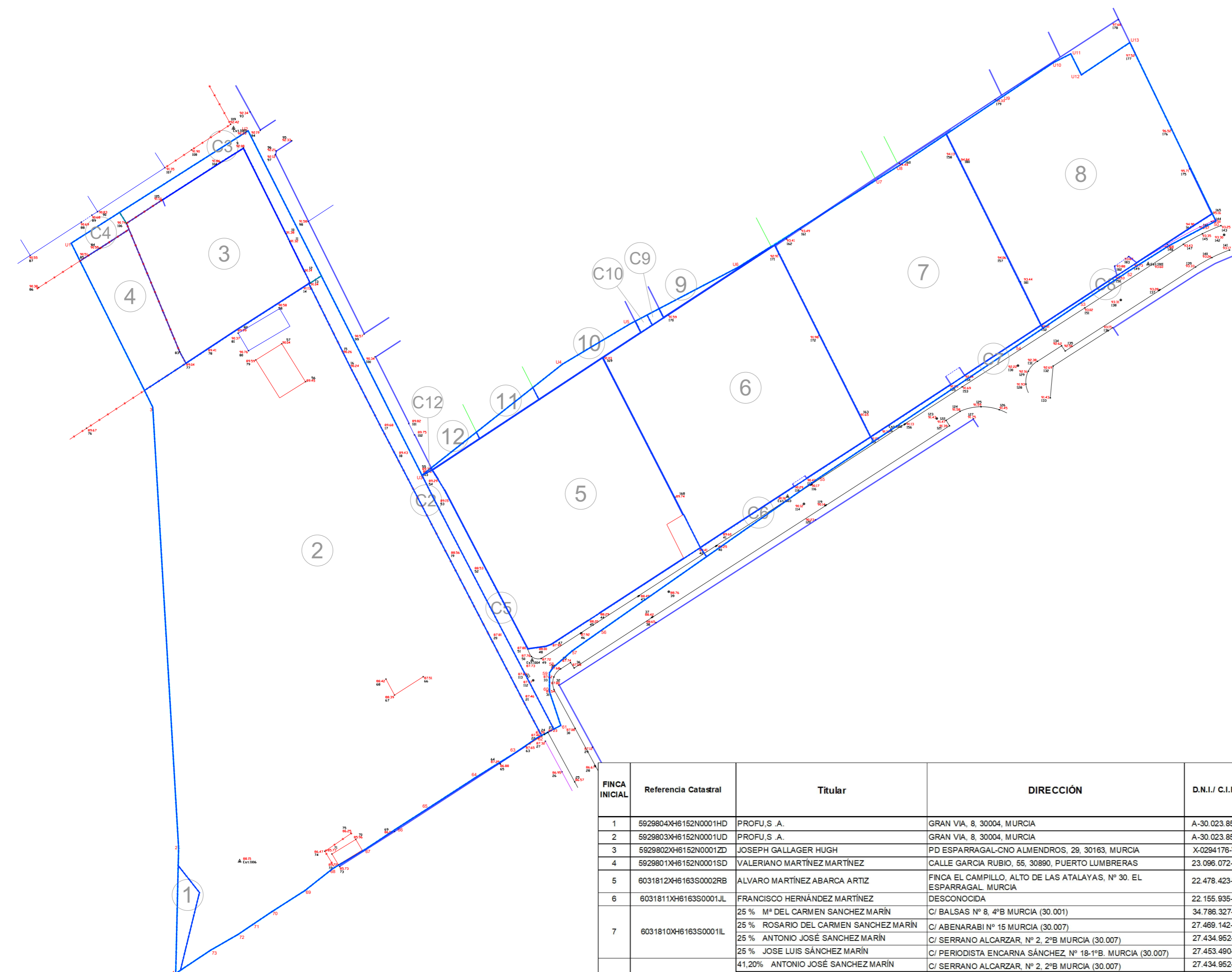

FINCA INICIAL	Referencia Catastral	Titular	DIRECCIÓN	D.N.I./ C.I.F.	Superficie scatastro (m2)
1	5929804XH6152N0001HD	PROFU.S.A.	GRAN VIA, 8, 30004, MURCIA	A-30.023.857	88,00
2	5929803XH6152N0001UD	PROFU.S.A.	GRAN VIA, 8, 30004, MURCIA	A-30.023.857	14.828,00
3	5929802XH6152N0001ZD	JOSEPH GALLAGER HUGH	PD ESPARRAGAL-CNO ALMENDROS, 29, 30163, MURCIA	X-0294176-Y	2.082,00
4	5929801XH6152N0001SD	VALERIANO MARTÍNEZ MARTÍNEZ	CALLE GARCIA RUBIO, 55, 30890, PUERTO LUMBRERAS	23.096.072-R	862,00
5	6031812XH6163S0002RB	ALVARO MARTÍNEZ ABARCA ARTIZ	FINCA EL CAMPILLO, ALTO DE LAS ATALAYAS, Nº 30. EL ESPARRAGAL MURCIA	22.478.423-V	4.088,00
6	6031811XH6163S0001JL	FRANCISCO HERNÁNDEZ MARTÍNEZ	DESCONOCIDA	22.155.935-N	4.202,00
7	6031810XH6163S0001IL	25 % M <sup>a</sup> DEL CARMEN SANCHEZ MARÍN	C/ BALSAS Nº 8, 4 <sup>a</sup> B MURCIA (30.001)	34.786.327-T	4.270,00
		25 % ROSARIO DEL CARMEN SANCHEZ MARÍN	C/ ABENARABI Nº 15 MURCIA (30.007)	27.469.142-N	
		25 % ANTONIO JOSÉ SANCHEZ MARÍN	C/ SERRANO ALCARZAR, Nº 2, 2 <sup>a</sup> B MURCIA (30.007)	27.434.952-T	
		25 % JOSE LUIS SÁNCHEZ MARÍN	C/ PERIODISTA ENCARNA SÁNCHEZ, Nº 18-1 <sup>a</sup> B. MURCIA (30.007)	27.453.490-T	
8	6031809XH6163S0001EL	41,20% ANTONIO JOSÉ SANCHEZ MARIN	C/ SERRANO ALCARZAR, Nº 2, 2 <sup>a</sup> B MURCIA (30.007)	27.434.952-T	4.270,00
		18,8 % ELENA SAURA LLAMAS	CARRIL DE LOS PEPINES, Nº 15. MURCIA (30.009)	27.433.090-R	
		20% PEDRO MELGAR JARA	C/ MAYOR Nº 8, LOS DOLORES. MURCIA	22.438.276-M	
		20% ANTONIO MADRID CONESA	PZA UNIVERSIDAD, 2, 4 <sup>a</sup> G. MURCIA (30.001)	22.918.741-T	
9		PEDRO BORJA GOMEZ	DESCONOCIDA		
10		LORENZO DORADO PEREZ	DESCONOCIDA		
11		JOSE ANTONIO ALCÁNTARA HURTADO	DESCONOCIDA		
12		LORENZO SANCHEZ LOPEZ	DESCONOCIDA		
<b>TOTAL U.A I</b>					<b>34.690,00</b>

PROYECTO DE: **PROYECTO DE REPARCELACION DE LA UNIDAD DE ACTUACION PRIMERA UA-I DEL SECTOR PU-EG1 "EL CAMPILLO". EL ESPARRAGAL. MURCIA.**

SITUACION: SECTOR PU-Eg1 EL ESPARRAGAL. MURCIA	FECHA: FEBRERO 2019 ESCALA: 1/1.000	N. PLANO <b>103</b>
ARQUITECTO:  JESUS ZAFRA SERRANO	ABOGADA: firma esther.jpg M <sup>a</sup> ESTHER MORILLAS FERNÁNDEZ	PROMOTOR: JUNTA DE COMPENSACIÓN DE LA U.A.I DEL SECTOR PU-EG1
		PLANO: <b>PARCELARIO. CATASTRAL</b>